



Clearwater Lodge

Clearwater, B.C.

Die Clearwater Lodge befindet sich im gleichnamigen Örtchen direkt vor den Toren zum Wells Grey Park. Hier scheinen die Rocky Mountains bereits zum Greifen nah und erheben sich in der Entfernung zu einem wunderschönen Panorama. In der näheren Umgebung findet sich ebenfalls das Wells Gray Informationszentrum sowie ein Stückchen nördlich vom Ort die Spahat Falls. Ein toller Zwischenstopp, bevor es in die Nachbarprovinz geht!

Die gemütlich eingerichtete Lodge ist mit einem Restaurant, Innen- und Whirlpool, Sauna, sowie Fitnessmöglichkeiten ausgestattet. Im Preis inbegriffen sind das kontinentale Frühstück, WLAN-Zugang in den öffentlichen Bereichen und kostenlose Parkplätze ohne Service vor dem Gebäude. In jedem der 63 Zimmer der Clearwater Lodge befindet sich ein Kühlschrank, eine Mikrowelle, Wasserkocher und Kaffeemaschine, sowie ein Fernseher mit Kabelempfang.

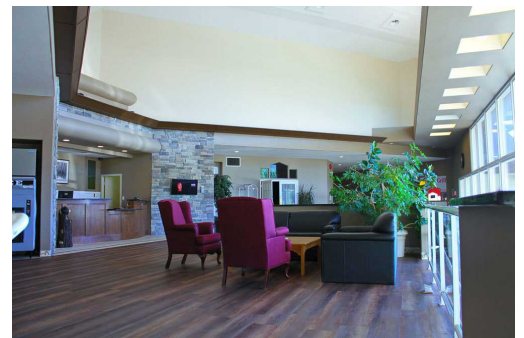



Clearwater Lodge (Preise in EUR pro Person)

Saison	Kategorie	1 Person im Zimmer (Single)	2 Personen im Zimmer (Double)	3 Personen im Zimmer (Triple)	4 Personen im Zimmer (Quad)
01.10.2020-30.04.2021	Standard Room kontinentales Frühstück	<u>123,00</u>	<u>68,00</u>	<u>49,00</u>	<u>40,00</u>
01.05.2021-30.09.2021		<u>144,00</u>	<u>78,00</u>	<u>56,00</u>	<u>46,00</u>
01.10.2021-30.04.2022		<u>144,00</u>	<u>78,00</u>	<u>49,00</u>	<u>40,00</u>